オープンキャンパスに参加してみませんか！

学びの作業所 まなーる

自立訓練（生活訓練）事業

2014 8/30（土）

10：00～12：00

社会福祉法人 木犀会（もくせい）

まなーる もちの木

水戸市田島町792-1　☎029-353-8976

まなーる もちの木 検索

無料です。どなたでも参加できます。

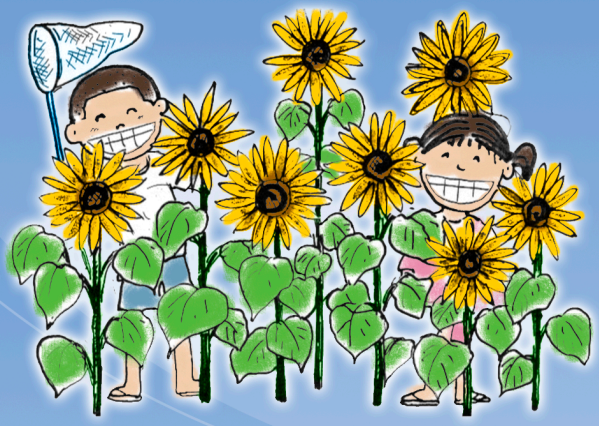

イラスト：たむらひろこ

知っていますか？　「学びの作業所」ってなに？

発達障がい、知的障がい者の進路を考える

障がいのある方は、18歳で特別支援学校を卒業すると、一般就労（企業など）か福祉的就労（作業所など）の違いはあれ、いずれにせよ社会へ出るしか道がありません。しかし、障がいがあるからこそ、ゆっくり時間をかけて学び、様々な体験を積み、人生を豊かに生きるための基礎を作ることも大事です。そうした願いを福祉でかなえたのが**「学びの作業所」**です。この学びの作業所が、今全国に広がっています。

今年（2014年4月）開設した**「まなーる」**もそうした願いに応えた事業所です。まなーるでは、障がいを持った仲間達が、自分らしい人生の主人公となり、自分の願い・目標に向かって、学んだりたくさんの体験ができることを目指されています。

まなーるのオープンキャンパスに参加してみませんか！　そして、障がいのある人たちの進路について考えてみませんか！

●まなーる　オープンキャンパス　Menu

- まなーるの仲間の発表
- まなーるの実践発表
- 福祉型「専攻科」・学びの作業所の全国の状況

茨城の「専攻科」を考える会ホームページの「お問合せ」からお申し込みください。 茨城専攻科 で検索
http://smilebbc.e-whs.net/ibaraki_senkouka/

＊新しい施設のため、地図検索ができません。ご注意ください。
＊駐車場に限りがございます。できる限り、乗り合いでお越しください。

主催
NPO法人 茨城の「専攻科」を考える会
全国障害者問題研究会 茨城支部
社会福祉法人 木犀会 まなーる もちの木